



OFICIO NÚM: PTSJ/1699/2023

ASUNTO: Solicitud de viáticos

Santa Anita Huiloac, Apizaco, Tlaxcala a 09 de noviembre de 2023.

C.P. Y LIC. ARMANDO MARTÍNEZ NAVA
TESORERO DEL PODER JUDICIAL
DEL ESTADO DE TLAXCALA
PRESENTE.



En seguimiento al oficio número **UIG/392/2023**, hago de su conocimiento que la Lcda. María Icela Rivera Delgado, Encargada de la Unidad de Igualdad de Género del Poder Judicial y el Lic. Héctor Cortes Delgado, Secretario Técnico adscrito a la misma Unidad, han sido comisionados para participar en el **"Intercambio de Experiencias entre las Unidades de Género: Políticas Judiciales con Perspectiva de Género"**, el cual se llevará a cabo de forma presencial los días **16 y 17 de noviembre** del año en curso en un horario de **09:00 a 18:00 horas**, en las instalaciones del **Posgrado de Derecho de la Universidad Autónoma de San Luis Potosí**.

Por lo anterior, solicito a Usted gire sus instrucciones a fin de que se les proporcionen viáticos que le corresponden a cada uno, para gastos diversos a comprobar.

Lo anterior, en términos de lo dispuesto en los Lineamientos de Racionalidad, Austeridad y Disciplina Presupuestal de este Poder Judicial.

Sin más por el momento me despido de Usted.

ATENTAMENTE

MAGISTRADA MARY CRUZ CORTÉS ORNELAS
PRESIDENTA DEL TRIBUNAL SUPERIOR DE JUSTICIA
Y DEL CONSEJO DE LA JUDICATURA DEL ESTADO.

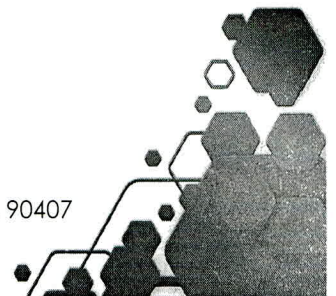



OFICIO NÚM. UIG/414/2023
ASUNTO. El que se indica

Tlaxcala de Xicohténcatl, Tlax., a 23 de noviembre de 2023.

LCDO. Y C.P. ARMANDO MARTÍNEZ NAVA
TESORERO DEL PODER JUDICIAL DEL ESTADO
PRESENTE.

Sea este medio para enviarle un afectuoso saludo y a su vez me permito remitir a usted, las facturas de los gastos generados con motivo de haber asistido la **Reunión de Intercambio de experiencias entre Unidades de Género. Políticas Judiciales con perspectiva de género**, organizado por la Comisión Nacional de Tribunales Superiores de Justicia de los Estados Unidos Mexicanos CONATRI, la Dirección General de Derechos Humanos, Igualdad de Género y Asuntos Internacionales del Consejo de la Judicatura Federal y el Programa para el fortalecimiento de instituciones de Justicia Penal de USAID (*ConJusticia*), celebrada los días **16 y 17 de noviembre del presente año**, cuya sede fue el Centro de Investigaciones Jurídicas de la Universidad Autónoma de San Luis Potosí.

Para tal efecto, adjunto al presente el comprobante bancario del depósito de la cantidad \$2,010.47 sobrante de los \$7,000.00 que fueron autorizados, así como comprobantes fiscales, facturas e imágenes del evento.

Sin otro particular, quedo a sus apreciables órdenes para cualquier duda o comentario.

ATENTAMENTE

LCDA. MARÍA ICELA RIVERA DEL GADO
ENCARGADA DE LA UNIDAD DE IGUALDAD DE GÉNERO
DEL PODER JUDICIAL DEL ESTADO.

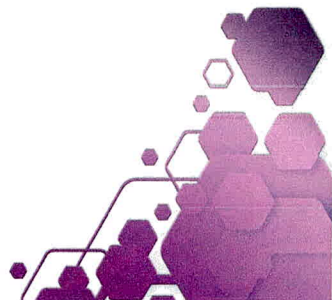

CONCEPTO	CANTIDAD	
PEAJE	\$102.00	
CONSUNO DE ALIMENTOS	\$90.00	
PEAJE	\$59.00	
PEAJE	\$300.00	
CONSUNO DE ALIMENTOS	\$409.00	
GASOLINA	\$956.53	
HOSPEDAJE	\$3,073.00	
TOTAL	\$4,989.53	
CANTIDAD RESTANTE DE LOS \$7,000.00	\$2,010.47	



09 NOV 2023
08:05

OFICIO NÚM. PTSJ/1692/2023
ASUNTO: El que se indica.

Santa Anita Huiloac, Apizaco, Tlaxcala, a 07 de noviembre del 2023.

**LCDA. MARÍA ICELA RIVERA DELGADO.
ENCARGADA DE LA UNIDAD DE IGUALDAD
DE GÉNERO DEL PODER JUDICIAL DEL ESTADO.
P R E S E N T E**

Sea el medio para enviarle un cordial saludo, a su vez me refiero a la invitación realizada por el Magistrado Miguel Felipe Mary Ayup, Titular de la Unidad de Derechos Humanos e Igualdad de Género de CONATRI, para participar en el **"Intercambio de Experiencias entre las Unidades de Género: Políticas Judiciales con Perspectiva de Género"**, el cual se llevará a cabo de forma presencial los días **16 y 17 de noviembre** del año en curso en un horario de **09:00 a 18:00 horas**, en las instalaciones del **Posgrado de Derecho de la Universidad Autónoma de San Luis Potosí**.

Por lo anterior informo a Usted, ha sido comisionada en su carácter de Encargada de la Unidad de Igualdad de Género del Poder Judicial, para asistir a referido evento acompañada del Lic. Héctor Cortes Delgado, integrante del área a su cargo, por lo que deberán realizar los trámites administrativos necesarios para solicitar en tiempo y forma los viáticos correspondientes.

Asimismo, respecto al traslado y estadía a la entidad donde tendrá verificativo el evento en cita, serán trasladados en la unidad Jetta, color gris con placas de circulación número XXA-185-C, y por lo que se refiere a su estadía deberá de ser únicamente los días 15 y 16 de noviembre de los que transcurren, debiendo regresar una vez que hayan terminado las actividades institucionales el día 17 del mismo mes y año.

Sin más por el momento, me despido de Usted.

ATENTAMENTE

**MAGISTRADA MARY CRUZ CORTÉS ORNELAS
PRESIDENTA DEL TRIBUNAL SUPERIOR DE JUSTICIA
Y DEL CONSEJO DE LA JUDICATURA DEL ESTADO**



EMISOR

Razón Social: ADMINISTRADORA DE HOTELES GRT
RFC: AHG130507626
Régimen Fiscal: 623 - Opcional para Grupos de Sociedades
Dirección: Mariano Escobedo No. Ext.700 Col.Nueva Anzures Miguel Hidalgo, Ciudad de México, C.P 11590

FACTURA RSLB33 - 24885

Tipo Comprobante: I - Ingreso
Certificado: 00001000000502368531
Fecha Emisión: 2023-11-17 10:46:29
No. Certificado SAT: 00001000000504041684
Folio (UUID): 4016E525-7282-44AF-A671-BA13B9891A73
Fecha de Certificación: 2023-11-17 10:46:31
Exportación: 01

SUCURSAL

Nombre: Real Inn San Luis Potosi - RISP - Recepción - AHG
Lugar de Expedición: 78216
Dirección: Carretera a Guadalajara No. Ext.1100 Col. Rinconada de los Andes San Luis Potosi San Luis

RECEPTOR

Nombre: HONORABLE TRIBUNAL SUPERIOR DE JUSTICIA
Uso CFDI: G03 - Gastos en general
Código Postal: 90000
RFC: HTS680101G47
Régimen Fiscal: 603 - Personas Morales con Fines no Lucrativos

DATOS HUESPED

Huesped: Rivera Delgado, Maria Icela
Check In: 2023-11-15
Check Out: 2023-11-17
Foli: 175396
Habitación: 6623
Reservación: 70953199

PRODUCTOS Y SERVICIOS

Clave Producto	Número de Identificación	Cantidad	Clave	Unidad	Descripción	Precio Unitario	Descuento	Objeto Impuesto	Impuesto	Importe
90111501 - Hoteles	001	1.0	E48	Unidad de servicio	Habitacion (1)	\$0.35	\$0.00	02	002 - IVA Base:\$0.35 Tasa: 0.16 Importe: \$0.06 Factor: Tasa	\$0.35
90111501 - Hoteles	002	1.0	E48	Unidad de servicio	Paquete (4)	\$2,518.58	\$0.00	02	002 - IVA Base:\$2,518.58 Tasa: 0.16 Importe: \$402.97 Factor: Tasa	\$2,518.58
									Subtotal:	\$2,518.93
									Descuento:	\$0.00
									IVA (0.16):	\$403.03
									ISH:	\$67.23
Importe con letra: TRES MIL SETENTA Y TRES PESOS 00/100 M.N.									Total Comprobante:	\$2,989.19

Método de Pago: PUE - Pago en una sola exhibición
Forma de Pago: 03 - Transferencia electrónica de fondos
Moneda: MXN - Peso Mexicano
RFC Proveedor Certificado: EFA100217SU5

Propinas: \$83.80
Total a Pagar: \$3,073.00

SE DIGITAL DEL CFDI

gIPtu7m6pJG0gq82AeuZRILxYRqogJmaHa89F7SqkAveh+z5rdEpbQA3iSyVdsi3HE39PdnPd8KC4BD1dxPGL65euXEeq1/QDHhJN70f4xfThiUvRsbeSXlzdVvu+0zUwbUU
F7sleJvW4XVvRvEgLnALWpx1bLoNp3pzD+8IPRmgNrip+gJlcm7UCnKz6Hy7zaO9W7iRiu5ecpRbzmxDsktAxk22hLuvAt0jKdmTU4X841QFydBaxa59OEWSKqxm4irAB
O5UQNRvR+0w23OLp6p5pd6zheCrCF7ZY1Q2r+/be0PZeF9iGbZsEo4E6xFnl+ggOWN5qnGVLlqdPw==

SELLO DIGITAL

oNhaaxzleH83jJud3MjnaZWGc78k1NpTRUdqFZaaqPE+hVsn5aESrWCC/bqQzxU8vkaBgGCrTEjgJzfqBzjADy73hDh2Wl6pgMcEaf84oip3GnM8xFKK+/T9anudXmonK
AIX8LvvLfs2uO8mE/KveaA6Zlr4+1P+C4WdbIOJM4LJpWayKcYHHThPYVhLslyLWY21e5oRKWtoU14RZXBYFggHo2iO+playO83TcU+hgZqEfCrTimWbXSpFTdFygu8f
BCStgkqBzjSLBYn7pdgUqxn40dB9Hba7KWDWiqzeKztTijD4QErG4sFSkdvgAKNHgy7B4XQ1fA1L3g==

CADENA ORIGINAL DEL COMPLEMENTO DE CERTIFICACIÓN DIGITAL DEL SAT

||1.1|4016E525-7282-44AF-A671-BA13B9891A73|4016E525-7282-44AF-A671-BA13B9891A73|2023-11-17T10:46:31|EFA100217SU5|gIPtu7m6pJG0gq82AeuZRILxYRqogJmaHa89F7SqkAveh+z5rdEpbQA3iSyVdsi3HE39PdnPd8KC4BD1dxPGL65euXEeq1/QDHhJN70f4xfThiUvRsbeSXlzdVvu+0zUwbUU
F7sleJvW4XVvRvEgLnALWpx1bLoNp3pzD+8IPRmgNrip+gJlcm7UCnKz6Hy7zaO9W7iRiu5ecpRbzmxDsktAxk22hLuvAt0jKdmTU4X841QFydBaxa59OEWSKqxm4irABO5UQNRvR+0w23OLp6p5pd6zheCrCF7ZY1Q2r+/be0PZeF9iGbZsEo4E6xFnl+ggOWN5qnGVLlqdPw==|00001000000504041684||





Tipo de Comprobante:	I-Ingreso
Serie y Folio:	CAR-32215
Fecha y hora de Emisión:	2023-11-19T21:48:59
Folio Fiscal:	2f2559a7-9c8d-4f5d-8034-a25b597d1ca8
No. de serie del CSD del emisor:	00001000000503481793
Fecha y hora de Certificación:	2023-11-19T22:49:00
No. de serie del CSD del SAT:	00001000000509846663

Emisor
 Razón Social: MEGA GASOLINERAS
 RFC: MGA110810CC3
 Régimen Fiscal: 601-General de Ley Personas Morales
 Expedido en : 37900

Receptor
 Razón Social: HONORABLE TRIBUNAL SUPERIOR DE JUSTICIA
 RFC: HTS680101G47
 Régimen Fiscal: 603-Personas Morales con Fines no Lucrativos
 Domicilio Fiscal : 90000
 Uso del CFDI: G03-Gastos en general

Residencia Fiscal: MEX-México
 NumRegIdTrib:

Cve.Prod.Serv.	Cantidad	Cve.Unidad	Unidad Medida	Concepto	P.Unitario	Importe
15101514	41.426	LTR	LITROS	SHELL SUPER No. Identificación: PL/22615/EXP/ES/2019-0300088223	19.98	827.58

Esta factura ampara los tickets: 0300088223

Subtotal	827.58
Descuento	0.00
IVA	128.95
Total	956.53

TOTAL EN LETRA: NOVECIENTOS CINCUENTA Y SEIS PESOS 53/100 MXN
 Forma de Pago: 01-Efectivo
 Moneda: MXN-Peso Mexicano
 Clave Confirmación: N/A
 Tipo Relación: N/A

Método de Pago: PUE-PAGO EN UNA SOLA EXHIBICIÓN
 Tipo de Cambio: 1.0

Este documento es una representación impresa de un CFDI.

Cadena original del complemento de certificación del SAT

||1.1|2f2559a7-9c8d-4f5d-8034-a25b597d1ca8|2023-11-19T22:49:00|LSO1306189R5|P8NARxvSipJjrr0hPD9q89+PTAFcHPUVcL4r3oWLZzmLeVT3cqL5Nmodmf+MpvLVXEfPI+QH+IVzH6PG/3+GIQaFbVWAgH0mUMeFxrIyAeLK+WgpKu|g6h7YL1ipcNwdCKG0wMYTvm6A1fxDkGK7y02K3tdCMbrv2p9brJgoSCbMXdzRjgsIFYaZM0GUOXxWuKPPcAJfQAVhR3gQl8rkEGInqLJsjMk1LkmejuEETb7VwKc0woY3FF8Ahnny|fUfG5GYfFaWfuAasmQj9HanYyWz34FkplzLPYaf2EwufutvzVf9HBG9A7cnjWSfDCenWZI4k/w3Vov8A==|00001000000509846663||

Sello digital del emisor

P8NARxvSipJjrr0hPD9q89+PTAFcHPUVcL4r3oWLZzmLeVT3cqL5Nmodmf+MpvLVXEfPI+QH+IVzH6PG/3+GIQaFbVWAgH0mUMeFxrIyAeLK+WgpKu|g6h7YL1ipcNwdCKG0wMYTvm6A1fxDkGK7y02K3tdCMbrv2p9brJgoSCbMXdzRjgsIFYaZM0GUOXxWuKPPcAJfQAVhR3gQl8rkEGInqLJsjMk1LkmejuEETb7VwKc0woY3FF8Ahnny|fUfG5GYfFaWfuAasmQj9HanYyWz34FkplzLPYaf2EwufutvzVf9HBG9A7cnjWSfDCenWZI4k/w3Vov8A==

Sello digital del SAT

oIZB45uNp7yp8H6xSPA6Lo/Cea8KPKZ8mI7pkV6u4VnFohMs7P9vFsvVp8BG2xY8FyAA442RBJA46wLVsIAZKu67wiQ/PCEOCavJUux8kiHtgE8rXDcASwoX3zaywr580m|fWM+I|QumhuDbaDed9GBQIUHFaiIToorvZa+KwHCnWxJ10r59EmXkN9uyi8PSCaW9XnzNslvDj5gXvryDxslWBJSIV28QJAKZ93f1xCLwe1Sif1TS4051WeR1eg46DCIFpQLp9p2JwSOIG613kmmEIXbj7Sh+ayzC3/q34aq866mn7DIY7aNLWHr2k1rJ99+rWkXk3ix8lKBA==





Tipo de Comprobante: I - Ingreso

FOLIO: C - 16900

FECHA: 16/11/2023 21:56:36

FORMA DE PAGO: 01 - Efectivo

METODO DE PAGO: PUE - Pago en una sola exhibición

LUGAR DE EXPEDICION: 78000

Documento Válido

601

MESON DEL VIRREY

RFC: MVI890109558

Régimen Fiscal: 601 - General de Ley Personas Morales

Jardín Hidalgo No. 3 San Luis Potosí Centro,

San Luis Potosí 78000

San Luis Potosí San Luis Potosí México

Cliente: HONORABLE TRIBUNAL SUPERIOR DE JUSTICIA

HTS680101G47

Domicilio: Plaza de la Constitucion No. 23, Tlaxcala Centro, C.P. 90000, Tlaxcala (Tlaxcala de Xicotencatl), Tlaxcala, México

Uso CFDI: G03 - Gastos en general.

Cantidad	Unidad	Clave Unidad SAT	Clave /Servicio	Concepto / Descripción	Valor Unitario	Impuestos	Importe
1.00		E48	90101501	CONSUMO DE ALIMENTOS	\$ 352.59	002, IVA \$ 56.41	\$ 352.59

CUATROCIENTOS NUEVE PESOS 00/100 M.N.
IMPORTE CON LETRA
MXN - Peso Mexicano
MONEDA

SUBTOTAL:	352.59
I.V.A. 16%:	56.41
TOTAL:	409.00
PROPINA NO INCLUIDA	

OBSERVACIONES:



Este documento es una representación impresa de un CFDI 3.3

CFDI Relacionado:

Tipo Relación: -

UUID Relacionado:

Serie del Certificado del emisor: 00001000000504726350

Folio fiscal: 4739D7CF-36DB-4D7B-84CA-F33CA995F613

No de Serie del Certificado del SAT: 00001000000505142236

Fecha y hora de certificación: Noviembre 16 2023 - 21:56:38

Sello digital del CFDI

kexRHwkimMwW0HHnLXZBngYz8gfsUQUrXvagIBDpBDSXvV2bIOgOMjxa5CWY4d/5wuEEz1Tz4LNA+M1FsaULB437XyDAb3WYq6ULSvfMTKfY6rQLBii0/i8+iMMot+032SWRz3vXvj7jdzugEh4t+hSQNuYmc5J1+Oq7ucI6UZjs0FJrFkNI6p0j2DLCuX8SIKfCeIR/VWd/iBTak1mmbdcWxpwoBQZL8BA1YkqI6G29fG67hUSPSwDhh6FQwe3S iqQpCoMK8joadTAR5yMYlu032kBHi9CMKF80PvN0HIkAwhQjcdONq06NY6I6GKLYnOgjywf9JSmBfis/TXA==

Sello del SAT

Zw62VTpLl+pn92B5CpqSrpWhjAiki7SAQCWG704nRAiL5rwZ11Sw+vmBDDwb9E2P1j3s0jLu7bD5I/xe eKHuqElw/PQjNO2Kne+/S3EYq7y9vVuu6hM0xR44i+482GkZG0oqRT2te2QfLo5f9+Vw0WHfyrMugcFe WuCB0hHeM1m15e9GNCD6zNyWheKNO2xSH1vANxcv8FJmKx1GKf9hZjw2Nh6fQT1t5JyJPjEymof59c eaihFcsVcz2VeTvVPvEzSc9wO+T3rqgd16qHgGerkkdCdMsvLdq:xxf7SAUT36Ifz+urfpqoGY3OqFT XV6WEEFz9jVdwOdFKDNeFw==

Cadena original del complemento de certificación digital del SAT

||1.1|4739D7CF-36DB-4D7B-84CA-F33CA995F613|2023-11-16T21:56:38|MAS0810247C0|kexRHwkimMwW0HHnLXZBngYz8gfsUQUrXvagIBDpBDSXvV2bIOgOMjxa5CWY4d/5wuEEz1Tz4LNA+M1FsaULB437XyDAb3WYq6ULSvfMTKfY6rQLBii0/i8+iMM Ot+032SWRz3vXvj7jdzugEh4t+hSQNuYmc5J1+Oq7ucI6UZjs0FJrFkNI6p0j2DLCuX8SIKfCeIR/VWd/iBTak1mmbdcWxpwoBQ ZL8BA1YkqI6G29fG67hUSPSwDhh6FQwe3SiqQpOoMK8joadTAR5yMYlu032kBHi9CMKF80PvN0HIkAwhQjcdONq06NY6I6GKLYnO gjywf9JSmBfis/TXA==|00001000000505142236||

AUTOPISTA ARCO NORTE

PASEO DE LAS PALMAS NO. 781 INT. PISO 1 COL. LOMAS DE CHAPULTEPEC III SECC, CP. 11000, CIUDAD DE MEXICO, MEXICO

601 - 601 | GENERAL DE LEY PERSONAS MORALES

Tipo Comprobante I - INGRESO RFC: AAN051220835



Num. Certificado Emisor: 00001000000505505722 Folio Fiscal 1B9F4986-8763-11EE-AD6D-05A4C8A83307
 Lugar de Expedición: CP 11000, CIUDAD DE MEXICO, CIUDAD DE MEXICO Factura: KARCO600166
 Fecha y Hora Expedición: 19/11/2023 11:10:27 p. m. Tipo Relacion
 Moneda MXN - PESOS Exportación: 01 UUID Relacionado

RFC: HTS680101G47 Cliente: 690006 Regimen Fiscal : 603 - 603 | PERSONAS MORALES CON FINES NO LUCRATIVOS
 HONORABLE TRIBUNAL SUPERIOR DE JUSTICIA
 C.P. 90000 Uso CFDI: G03 - G03 | GASTOS EN GENERAL

Observaciones: Orden de Compra: KIOSCO WEB

Cant.	Unidad	Artículo	Descripción - SAT	Obj Imp	Importe
1	E48 - SERVICIO	AFO01 - 95111603	PEAJE PEAJE - CARRETERA O AUTOPISTA O AUTOPISTA DE PEAJE INTERESTATAL CALPULALPAN FOLIO: 2578864 CRUCE: 18-11-2023 01:02:31.000 CARRIL: via 1221 2112257886420231118010231via1221300	02 \$258.62	\$258.62

Importe en Letra:	TRESCIENTOS PESOS 00/100 M.N.	Sub Total:	\$258.62
Condición de Pago:	Contado Factor: Tasa Tasa Impuesto: 0.16	Descuento:	IVA \$41.38
Metodo Pago:	PUE - PAGO EN UNA SOLA EXHIBICIÓN Forma Pago: 01 - EFECTIVO	Importe Total:	\$300.00

LA FIRMA DEL CLIENTE O DE CUALQUIERA DE SUS EMPLEADOS O MIEMBROS DE SU PERSONAL EN LA PARTE INFERIOR O EN CUALQUIER PARTE DE ESTA FACTURA Y/O LA RECEPCION, USO, GOCE O TRANSMISION EN CUALQUIER FORMA O BAJO CUALQUIER TITULO LEGAL QUE REALICE DE LOS BIENES AMPARADOS POR ESTA FACTURA IMPLICAN SU ACEPTACION Y SUSCRIPCION DE ESTE DOCUMENTO Y OBLIGAN INCONDICIONALMENTE EN SUS TERMINOS.

RFC Proveedor Certificación: EME000602QR9 Fecha y Hora de Certificación: 2023-11-19T23:10:26 No. Certificado SAT: 00001000000700047508

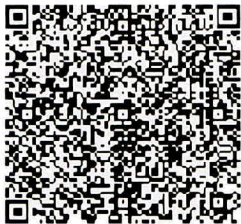

Sello Digital CFDI:

EedsYylaOcwucifedUfcauEWQLo0sh5Qd+h+XBfta6ZnqmJtTBh2P1/0EV+2lg6gMa8E45ptGVJcBTJ/MFr6gSdLDDUu4tADFL2TaCuzysAMqu6qzC5B66qbd6XNl3zYejUooRNC2UO9VDFIUd+byjcUvK/Rb4rGtyDNwpTi+8JH7Vfqfn+HJdf3dffx7/Daol0x0Cff4HoQf7sNk1lRH+W84fQBff4psPLIZcLmacyu/n7fCPD0AV4UjUoOWugJfY+1q0+J/q4N6jZYC8dIT3luCE/aXb4Q3WERRuHT8OEwVBuVjRHjtF4LUQmV5FBTVKF5eRq1z5plt1zg==

Sello SAT:

ixru3l/tCufrtFOJ+86DqUJHQMPTQIse9wXSg9ALpsZznpwD0h0DJEBAQmBff1T2+lvRvkj3XxTiQgxTKaGIIcfrlqBB4TkffDRgbYaiXDb90c8fZtbS+PkR0Rfvi0j28+gHo00TwiakEfojS1M7UjWZ1FGNod+L2Q41f6G1RhVyhZ1OBsX3gzJcdai4dN9Ce8J51AjdR2ns+RlaIOFmbcYbNe9ggF1dQp/gh9BRdJjgD99xNq12leCR8R0PuldQ8P8IR4CTUlaO90wbYkneORp1rjvKZdrXCqllkK53UzF1/GucrYJep2ySe1YVYK+fMjv1uNh9CFsrVg==

Cadena Original:

||4.0|KARCO|600166|2023-11-19T23:10:23|01|00001000000505505722|Contado|258.62|MXN|1|300.00||01|PUE|11000|AAN051220835|AUTOPISTA ARCO NORTE|601|HTS680101G47|HONORABLE TRIBUNAL SUPERIOR DE JUSTICIA|90000|603|G03|95111603|AFO01|1.000000|E48|Servicio|PEAJE-2112257886420231118010231via1221300|258.6207|258.6207|02|258.6207|002|Tasa|0.160000|41.3793|258.62|002|Tasa|0.160000|41.38|41.38||

FONDO NACIONAL DE INFRAESTRUCTURA

Folio: 56706314	Serie: FNPE
No. de certificado del SAT	00001000000504204441
Fecha y hora de emisión	2023-11-19T23:00:36
Fecha y hora de certificación	2023-11-19T23:00:36
Folio fiscal	C1C09A0C-1D09-580C-8E4A-52F8620759FE
Régimen fiscal	603 - PERSONAS MORALES CON FINES NO LUCRATIVOS

Emisor

Razón	FONDO NACIONAL DE INFRAESTRUCTURA	RFC	FNI970829JR9
C.P.	01219		

Receptor

RFC	HTS680101G47
Razón social	HONORABLE TRIBUNAL SUPERIOR DE JUSTICIA
Uso de CFDI	G03 - GASTOS EN GENERAL
Domicilio Fiscal	90000
Régimen Fiscal	603 - PERSONAS MORALES CON FINES NO LUCRATIVOS

ClaveProdserv	Cantidad	Unidad	Clave	Concepto/Descripción	Valor Unitario	Importe
95111602	1	PEAJE	C62	SERVICIO DE PEAJE Y CRUCE CARRETERO CHICHIMEQUILLAS 2023-11-17 21:15:31	\$ 50.86	\$ 50.86

Importe total con Letra	Subtotal	\$ 50.86
Importe (en letra): CINCUENTA Y NUEVE PESOS 00/100 M. N.	Iva Traslado	\$ 8.14
	Iva Retenido	\$ 0.00
	Isr Retenido	\$ 0.00
	TOTAL	\$ 59.00



Este documento es una representación impresa de un CFDI

Certificado del CSD:	00001000000511333472
Condiciones de pago:	-
Forma de pago:	01 - EFECTIVO
Número de cuenta:	NO IDENTIFICADO
Método de pago:	PUE - PAGO EN UNA SOLA EXHIBICIÓN
Tipo de Comprobante:	I - INGRESO
Lugar de expedición:	01219

Sello digital del CFDI

QDUJemGwT9+N7GaMLyVVKJcCixO2OS5dx8hXFyNbEW5Rqzvf06n1JGYntFvL0L8Mj/CCyp6md2scKBepglD3I+GPSps0RRyFJx4JKRHOumJDbIpxzWBLI0sVoicF7IhaG2ytBjQy6JYP/n9FJyaxfrKS1mQE5/taOU8zWZpIplOW4nAXKKGDKOJVaO7sCHIGFQoW2clYQZWP9zUHrez6I29I/7fHbGZedBLZ3Uxyx8Fzpw3L4zI98IzP73BlyX7oPZyxO6GHBIOfmNIRifoFhpVsBUiY/LJPeankTNSDjzPgEdniq3jQ3tP10hjHWWgp0q0VmUumpXZwm5mg==

Sello del SAT

bKIA74IVKY4Fw7NnWU+A4VCAizDJGGKr26sbXmN1Zid1QGm9rPA/yv9W08C3nJE/TopMp1JSqrITG8/JOMAsT6Dflig/dLX5p2NIECWbpCSev7QilWHMr/Xvn4IILQUMfp6v9qUT+NHEu9SyifGS/++i+ywy2wGOjTGI+y7Txj7Hgzue2CIOBo76vc9LInxhqcWCFIL4b3SbQ4VilGwkIh5w7f3vERg2WJ0j98t7k+kx4Wgvzw8huTAWWzOgYdLBXiSatt3DKnkKDXIGjyT8UBSB3PKvojNpRxgfv4U3VhAzysVMN4Z5JzO3+3cmzwwC1PByjoGhkC31A7VxnBV2w==

Cadena original del complemento de certificación digital del SAT

||4.0|C1C09A0C-1D09-580C-8E4A-52F8620759FE|2023-11-19T23:00:36|QDUJemGwT9+N7GaMLyVVKJcCixO2OS5dx8hXFyNbEW5Rqzvf06n1JGYntFvL0L8Mj/CCyp6md2scKBepglD3I+GPSps0RRyFJx4JKRHOumJDbIpxzWBLI0sVoicF7IhaG2ytBjQy6JYP/n9FJyaxfrKS1mQE5/taOU8zWZpIplOW4nAXKKGDKOJVaO7sCHIGFQoW2clYQZWP9zUHrez6I29I/7fHbGZedBLZ3Uxyx8Fzpw3L4zI98IzP73BlyX7oPZyxO6GHBIOfmNIRifoFhpVsBUiY/LJPeankTNSDjzPgEdniq3jQ3tP10hjHWWgp0q0VmUumpXZwm5mg==|00001000000504204441|



SHADDAI GARCIA BARCENAS

RFC: GABS770626JA7

Tipo de Comprobante: I - Ingreso
Lugar de Expedición: 90450
Régimen Fiscal: 621 - Incorporación Fiscal

Forma de pago: 01 - Efectivo
Método de pago: PUE - Pago en una sola exhibición
Moneda: MXN - Peso Mexicano

Folio: - 21409
Fecha: 15/11/2023 10:33:58

Datos del cliente

Cliente: HONORABLE TRIBUNAL SUPERIOR DE JUSTICIA
R.F.C.: HTS680101G47
Domicilio: Plaza de la Constitución No. 23, Tlaxcala Centro, C.P. 90000, Tlaxcala (Tlaxcala de Xicotencatl), Tlaxcala, México
Uso CFDI: G03 - Gastos en general

Table with 9 columns: Cantidad, Unidad, Clave Unidad SAT, Clave Producto/Servicio, Concepto / Descripción, Valor Unitario, Descuentos, Impuestos, Importe. Row 1: 1.00, PIEZA, H87 - Pieza, 50192500 - Sándwiches y panecillos con relleno, CONSUMO DE ALIMENTOS, 77.59, 0.00, 002 - IVA - 12.41, 77.59

Importe con letra: NOVENTA PESOS 00/100 M.N.

Subtotal: 77.59
Impuestos Traslados: 12.41
Total: 90.00

CFDI Relacionado:

Tipo Relación: -
CFDI Relacionado:



Serie del Certificado del emisor: 00001000000508878657
Folio fiscal: 5FF5FCA0-308E-4222-93CC-078D4F0D8A89
No. de Serie del Certificado del SAT: 00001000000505142236
Fecha y hora de certificación: Noviembre 16 2023 - 10:29:01

Este documento es una representación impresa de un CFDI

Sello Digital del CFDI

EKggA6Mu+o7l9z9HLb+rHfEk3oug8ngWTgFJU/yvEwf+fUK/THCukHmK6dAmD/rfdxwWfBPHiMbrLvUfB868VJepbNpcShWNor6JDNXPoPrC7Ib+3cuA0n3yezNUA2eeeGMZ2Byu4SGgT5ORyfc/aG+KI6npd7SYI2s2lVHuV8YnuERRiaF93ocqKnefv+iD9XgPFFHGd6NVmIPL0A3OqBbHEOVfNnwtzXCTiKhVRtTZeONS5xLWFbuyR23acrNCSIsTwpi1koXIPafH2itS0NdV3Fqa2tT5Vtn/i1d3DzEH7kfdMTsWev52c9aCU7tq0TR4ckdhyXwWuuuhn5FcA==

Sello del SAT

nw5lkjSB+7bRcBtKycEhfzXEKOIptWZ/uGMp1rW76hd4cdKN10Xynqnu76ONVWQH6xyMhIGl1xsXb7QIC3vczbTXH8HQSJg45cBDFxPpwR0UCaSVlKVE6X/9NOAQ8scdVd06tkSZsbx295BA3SoE3ME4y1dlc+/HlwCnG66r6WWvRN3InXh3RQ4BWZFK35hcoRj0l917fQd1HDkoUQ61Y+ZvU9ZaCDLGzCSS0rYDD5VvKq44qUtG00iTEDRCN5FXGf/n8jTGALTzwy7PQ8p8655AuiYkgmvAZvTHG6QJndQBx+eZ8Jv+fyfgnpxzn391Pfv5495j2zXgFIR2ng==

Cadena original del complemento de certificación digital del SAT

||1.1|5FF5FCA0-308E-4222-93CC-078D4F0D8A89|2023-11-16T10:29:01|MAS0810247C0|EKggA6Mu+o7l9z9HLb+rHfEk3oug8ngWTgFJU/yvEwf+fUK/THCukHmK6dAmD/rfdxwWfBPHiMbrLvUfB868VJepbNpcShWNor6JDNXPoPrC7Ib+3cuA0n3yezNUA2eeeGMZ2Byu4SGgT5ORyfc/aG+KI6npd7SYI2s2lVHuV8YnuERRiaF93ocqKnefv+iD9XgPFFHGd6NVmIPL0A3OqBbHEOVfNnwtzXCTiKhVRtTZeONS5xLWFbuyR23acrNCSIsTwpi1koXIPafH2itS0NdV3Fqa2tT5Vtn/i1d3DzEH7kfdMTsWev52c9aCU7tq0TR4ckdhyXwWuuuhn5FcA==|00001000000505142236||

FONDO NACIONAL DE INFRAESTRUCTURA

Folio: 56706372	Serie: FNPE
No. de certificado del SAT	00001000000504204441
Fecha y hora de emisión	2023-11-19T23:15:56
Fecha y hora de certificación	2023-11-19T23:15:57
Folio fiscal	B3EB6D10-01EB-5F98-AD32-AA2B43787A2D
Régimen fiscal	603 - PERSONAS MORALES CON FINES NO LUCRATIVOS

Emisor		
Razón	FONDO NACIONAL DE INFRAESTRUCTURA	RFC FNI970829JR9
C.P.	01219	

Receptor	
RFC	HTS680101G47
Razón social	HONORABLE TRIBUNAL SUPERIOR DE JUSTICIA
Uso de CFDI	G03 - GASTOS EN GENERAL
Domicilio Fiscal	90000
Régimen Fiscal	603 - PERSONAS MORALES CON FINES NO LUCRATIVOS

ClaveProdserv	Cantidad	Unidad	Clave	Concepto/Descripción	Valor Unitario	Importe
95111602	1	PEAJE	C62	SERVICIO DE PEAJE Y CRUCE CARRETERO PALMILLAS 2023-11-17 22:24:35	\$ 87.93	\$ 87.93

Importe total con Letra	Subtotal	\$ 87.93
Importe (en letra): CIENTO DOS PESOS 00/100 M. N.	Iva Traslado	\$ 14.07
	Iva Retenido	\$ 0.00
	Isr Retenido	\$ 0.00
	TOTAL	\$ 102.00



Este documento es una representación impresa de un CFDI	
Certificado del CSD:	00001000000511333472
Condiciones de pago:	-
Forma de pago:	01 - EFECTIVO
Número de cuenta:	NO IDENTIFICADO
Método de pago:	PUE - PAGO EN UNA SOLA EXHIBICIÓN
Tipo de Comprobante:	I - INGRESO
Lugar de expedición:	01219

Sello digital del CFDI

V2COWtnExy4xL0iCp3FijQYsKYUdvTIP57slox/KZUiG969qhs/sXPN7UNq/chxJyyKXp6Dzj5TJqSblsPijjFXEdEdvBdHg4sNHne+/nE7+IMR9CHS7x32ghdJSSmby2gDEq/W4YnrRQvhokeuf6IF8Zhb76A9MhcehPz107MsQxi3hOxVzho9TVAs7/M8sGSduLdd3IPv5I3MupwgcJLT7oFwp9M3bP7j9z8XN09/aZu4WeSMhvcx7ShpgVd4yb8dsaKJp00dNdbRdoLKWu1c05G3FHMLe0Mg+1dLr/IMYX94NVU48wg9yxINMw4pYlfhlI22MzTmJAPaKkDbg==

Sello del SAT

Hlk9yFP58NEa4PFrV3IXJ7SXw8zVconl8jJwHlWNieR0RjYv+IGwdKYhAfY4ezAks0z0OdhrAFxE62RKT+7dzlGK9xWORcZqi5ZgdNIIC/PpORRvTztRx2SNB00RgQ+Mxpe1xSFC5NJFmi+4ISN71DFgJlhUSge5dHqS1tID9m0bzs914TSU0PQp/lom9qVg1VLVynAGKK2xK8a8SyUPWLDu04ZvZQHkPYWALwhgbBBzDMk4F+1Ap1tVeB4x6KdarjWnGMmo/PzBtHDJ5eBIM9qWxhKRvoKarikGXo/WnNua8SthVzeWHG3pXep8xHclJ8FGOJRj5edd2w==

Cadena original del complemento de certificación digital del SAT

||4.0|B3EB6D10-01EB-5F98-AD32-AA2B43787A2D|2023-11-19T23:15:57|V2COWtnExy4xL0iCp3FijQYsKYUdvTIP57slox/KZUiG969qhs/sXPN7UNq/chxJyyKXp6Dzj5TJqSblsPijjFXEdEdvBdHg4sNHne+/nE7+IMR9CHS7x32ghdJSSmby2gDEq/W4YnrRQvhokeuf6IF8Zhb76A9MhcehPz107MsQxi3hOxVzho9TVAs7/M8sGSduLdd3IPv5I3MupwgcJLT7oFwp9M3bP7j9z8XN09/aZu4WeSMhvcx7ShpgVd4yb8dsaKJp00dNdbRdoLKWu1c05G3FHMLe0Mg+1dLr/IMYX94NVU48wg9yxINMw4pYlfhlI22MzTmJAPaKkDbg==|00001000000504204441||



OFICIO NÚM. UIG/403/2023
ASUNTO. El que se indica

Tlaxcala de Xicohténcatl, Tlax., a 23 de noviembre de 2023.

MAGISTRADA MARY CRUZ CORTÉS ORNELAS
PRESIDENTA DEL TRIBUNAL SUPERIOR DE JUSTICIA
Y DEL CONSEJO DE LA JUDICATURA DEL ESTADO
PRESENTE.

Sea este medio para enviarles un afectuoso saludo y a la vez presentar a Usted, informe respecto de los trabajos realizados, así como los acuerdos tomados en la **Reunión de Intercambio de experiencias entre Unidades de Género. Políticas Judiciales con perspectiva de género**, organizado por la Comisión Nacional de Tribunales Superiores de Justicia de los Estados Unidos Mexicanos CONATRI, la Dirección General de Derechos Humanos, Igualdad de Género y Asuntos Internacionales del Consejo de la Judicatura Federal y el Programa para el fortalecimiento de instituciones de Justicia Penal de USAID (*ConJusticia*), celebrada los días **16 y 17 de noviembre del presente año**, cuya sede fue el Centro de Investigaciones Jurídicas de la Universidad Autónoma de San Luis Potosí, cuya finalidad fue desarrollar metodologías para la aplicación de buenas prácticas identificadas para la transversalización del enfoque de género al nivel institucional en los Poderes Judiciales, impulsadas por las Unidades, Comisiones y Direcciones de Género de las entidades federativas.

Este intercambio de experiencias, estuvo enfocado a profundizar en las estrategias conjuntas para enfrentar los retos que enfrentan las UdG con nuevas soluciones, así como plantear estrategias que permitan la transversalidad e inclusión social en las políticas judiciales que contribuyan al logro de la igualdad sustantiva; identificar y desarrollar acciones estratégicas para fortalecer los avances de las UdG e identificar los principales desafíos en común; compartir herramientas y metodologías que



permitan la aplicación de las buenas prácticas identificadas para la transversalización enfoque de género e inclusión social.

En ese sentido se inició con la conferencia a cargo de Brandon Fischer, de Equis Justicia para las Mujeres.

Esta conferencia de apertura, se planteó sobre importancia de la transversalización de la perspectiva de género al interior del PJ, y la necesidad de avanzar hacia una estrategia que se constituya en política de género como parte estructural de los Poderes Judiciales, se realizaron preguntas como:

- ¿Por qué es importante el enfoque de justicia abierta?
- ¿De qué manera las Unidades de Género pueden impulsar las políticas de género al nivel institucional en los Poderes Judiciales? o Ámbito institucional (interno) o Ámbito sustantivo (externo)
- El papel de las Unidades de Género en impulsar el enfoque centrado en las personas usuarias al nivel institucional
- ¿Qué retos aún permanecen para que exista una cultura organizacional con enfoque de género e inclusión social GESI?

Al respecto las participantes dieron contestación a cada pregunta desde un enfoque de género de acuerdo a las funciones que realizan, sus retos ante las necesidades propias de sus poderes judiciales y como implementan políticas públicas para lograr una inclusión social.

Respecto al seguimiento a los compromisos derivados de los trabajos del 2022, se trataron temas como: Plataforma digital compartida; Campaña mediática de posicionamiento; Base compartida que muestre los avances en las políticas de transversalización e institucionalización de la PEG; Diseño de metas de capacitación para integrar un programa con criterios mínimos y Generar una certificación en temas jurisdiccionales y género.

En este tema, se realizaron mesas de trabajo donde se plasmaron las ideas, buenas prácticas, avances y como diseñar un programa de capacitación que garantice la certificación y profesionalización del personal jurisdiccional, en específico quienes conocen y resuelven temas relacionados con las violencias contra las mujeres, colocándose carteles en las paredes del aula por cada mesa de trabajo.



En las siguientes mesas de trabajo se abordaron los siguientes temas:

I.- Institucionalización e implementación del Modelo Especializado en Violencia Familiar de Coahuila de Zaragoza

II.- Identificación de necesidades para la capacitación y desarrollo de planes de capacitación a la medida

En donde se trató el marco general de justicia inclusiva, adaptada y centrada en las personas usuarias, algunos casos que se analizaron y como fueron resueltos, y criterios de análisis de audiencias y sentencias.

Se destacó el desarrollo de planes de capacitación que se ajusten a las necesidades propias de cada Poder Judicial, así como la implementación de herramientas para juzgar con perspectiva de género.

La importancia de la transparencia en las sentencias como enfoque centrado en las personas, sobre todo con un lenguaje claro, sencillo y considerar el caso donde existes pueblos y comunidades indígenas.

En el segundo día de actividades se abordó el análisis del Protocolo de Actuación para atender al Acoso y Hostigamiento Sexual del CJF, a través de un taller, en donde las participantes realizaron comentarios al respecto y de la importancia que tiene la aplicación del protocolo en las labores que realizan las Unidades de Igualdad de Género a favor de las mujeres víctimas de hostigamiento y acoso sexual.

Se abordó el tema de la evaluación de políticas judiciales, cada participante hizo referencia de las políticas públicas y buenas prácticas llevadas a cabo y por implementar para el buen funcionamiento de sus áreas como del Poder Judicial al cual pertenecen.

Como cierre de las actividades se plasmaron acuerdos y definición de planes de acción en carteles con las ideas principales las cuales serán tomadas en consideración para ser presentadas ante la Asamblea de la CONATrib.

Como conclusión, manifiesto que fue de gran relevancia e importancia este encuentro de Unidades de Igualdad de Género, ya que servirán para



fortalecer las buenas prácticas que se llevan a cabo en el Poder Judicial del Estado, e implementar otras acciones que se realizan en otras entidades federativas en beneficio de una justicia abierta, inclusiva, con enfoque de género y sobre todo de respeto a los derechos humanos.

Para sustentar el informe de referencia, anexo al presente remito a Usted, las evidencias fotográficas del referido evento, así mismo, informo que haré llegar al área de tesorería la comprobación de los gastos generados por concepto de viáticos y la correspondiente devolución de la cantidad sobrante.

Sin otro particular, quedo a sus apreciables órdenes.



ATENTAMENTE

LCDA. MARÍA ICELA RIVERA DEL GADO
ENCARGADA DE LA UNIDAD DE IGUALDAD DE GÉNERO
DEL PODER JUDICIAL DEL ESTADO.

